Asociatia ESCOROM
a Societatilor de
Servicii Energetice
din Romania

ESCO – o prioritate uitată

Seminar: Eficiență energetică în mediul urban

București, 04 Iunie 2015

Carmen Pavel –Vicepreședinte (Interimar) ESCOROM
Consultant independent EE

EFICIENȚA ENERGETICĂ = RESURSĂ

1. PIERDERILE SUNT DEJA BUGETATE!

(…adică deja *“APROBATE”* sau *“GARANTATE”*!)

2. CREȘTEREA EFICIENȚEI ENERGETICE PRODUCE ECONOMII;

(…adică același efect se obține cu un cost mai mic!)

3. RECUNOAȘTEREA ECONOMIILOR ÎN BUGET AR ELIMINA NEVOIA DE FINANȚARE!

(…adică economiile realizate sunt mai mari decât investiția inițială necesară!)

EFICIENȚA ENERGETICĂ este cea mai ieftină “resursă”, pentru că SE AUTOFINANȚEAZĂ

EFICIENȚA ENERGETICĂ trebuie să fie… profitabilă!

Asociatia ESCOROM a Societatilor de Servicii Energetice din Romania

ESCO - SOLUȚIA PERFECTĂ

- **FURNIZEAZĂ SERVICII** de **“eficiență energetică”**
  Plata serviciilor este condiționată de creșterea eficienței;

- **GARANTEAZĂ** **“eficiența energetică”**
  Furnizează “garanții (de performanță)”

- **FINANȚEAZĂ** (sau asistă la acordarea finanțării) **“eficienței energetice”**

Orice altceva sunt: ***Servicii Energetice***

Asociatia ESCOROM a Societatilor de Servicii Energetice din Romania

OBIECTIVE ESCOROM

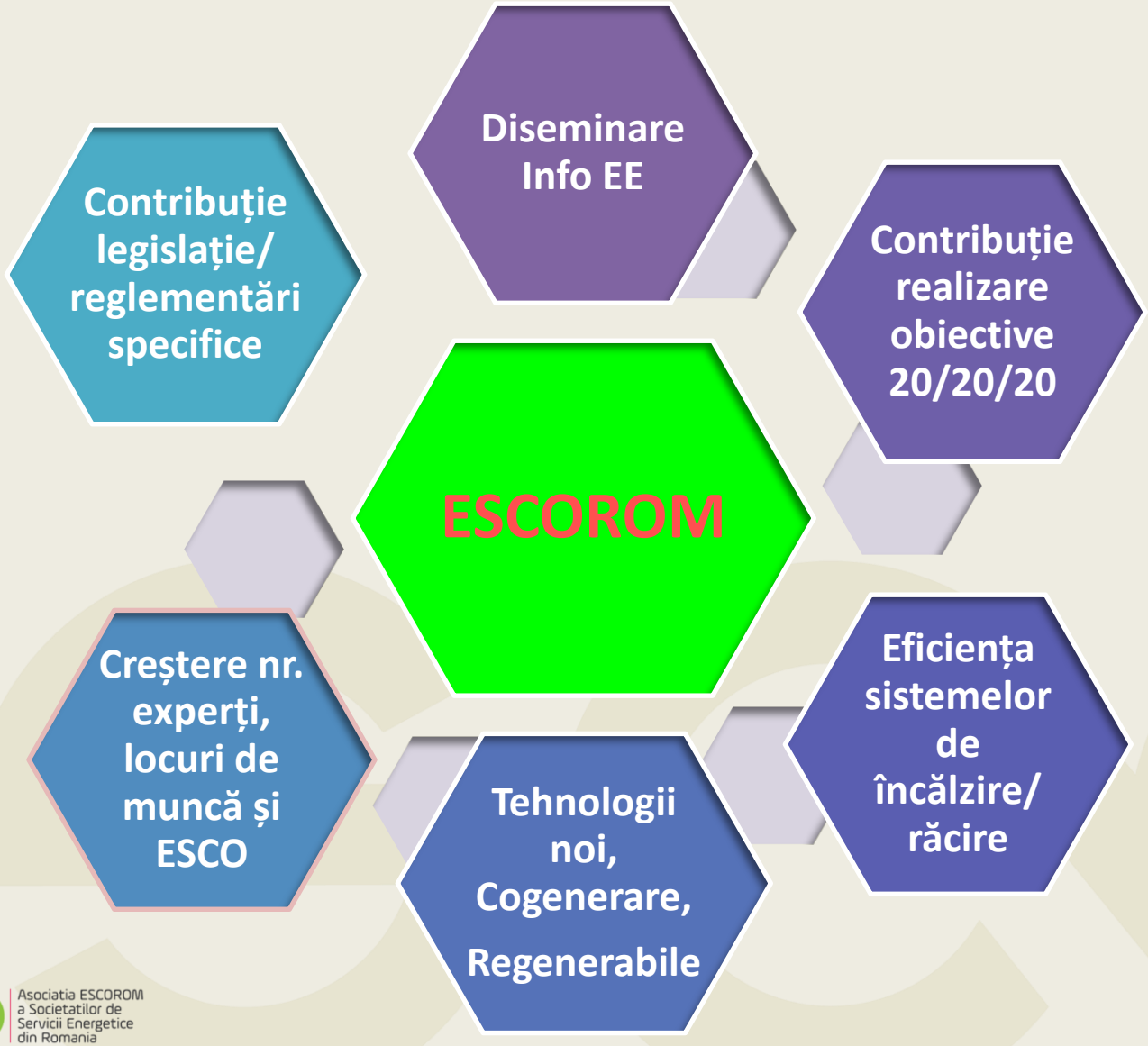

Asociatia ESCOROM a Societatilor de Servicii Energetice din Romania

EXEMPLE DE BARIERE

- Legislație neclară sau inexistentă:
  - Modificarea Codului Fiscal pentru a permite amortizarea unei investitii de tip ESCO pe o perioada de timp definita, in rate lunare egale, prin factura de energie;
  - Lipsa unui contract “standard” de performanță energetică (CPE).
- Lipsa unor politici guvernamentale stimulative:
  - Politica de eficienta energetica;
  - Programe DSM;
  - Stimulente financiare pentru firmele ESCO;
  - Eliminarea subvențiilor.
- Lipsa de informare a sistemului bancar si a potențialilor clienți.

MULȚUMIM PENTRU ATENȚIE!

Asociatia ESCOROM
a Societatilor de
Servicii Energetice
din Romania

Date de contact:

www.escorom.ro

Catalin Dragostin– Presedinte (Interimar) ESCOROM
catalin.dragostin@escorom.ro
Mob: 0744 569 150
Carmen Pavel – Vicepreședinte (Interimar) ESCOROM
carmen.pavel@escorom.ro
Mob: 0723 588 070
Zărnescu Monica – Director Executiv
monica.zarnescu@escorom.ro
Mob: 0721 797 725